Auto-peças

[músicas para piano]

I. Pára-choque
II. Retrovisor
III. Pára-lama
IV. Pára-brisa

Fábio Cavalcante
Belém / PA
1995

www.fabiocavalcante.com

Digitalização e Projeto Gráfico:
Fábio Gonçalves Cavalcante

Esta obra está licenciada sob uma Licença Creative Commons

Atribuição-Uso Não-Comercial-Compartilhamento pela mesma Licença 2.5 Brasil

© 2009. Fábio Gonçalves Cavalcante. Alguns direitos reservados.

Você pode:

* copiar, distribuir, exibir e executar a obra
* criar obras derivadas

Sob as seguintes condições:

*Atribuição. Você deve dar crédito ao autor original, da forma especificada pelo autor ou licenciante.

*Uso Não-Comercial. Você não pode utilizar esta obra com finalidades comerciais.

*Compartilhamento pela mesma Licença. Se você alterar, transformar, ou criar outra obra com base nesta, você somente poderá distribuir a obra resultante sob uma licença idêntica a esta.

Para cada novo uso ou distribuição, você deve deixar claro para outros os termos da licença desta obra.
Qualquer uma destas condições podem ser renunciadas, desde que Você obtenha permissão do autor.

Para mais informações sobre essa licença, consulte a página da internet:
http://creativecommons.org/licenses/by-nc-sa/2.5/br/legalcode

I. Pára-choque

Fábio Cavalcante
17/08/1994

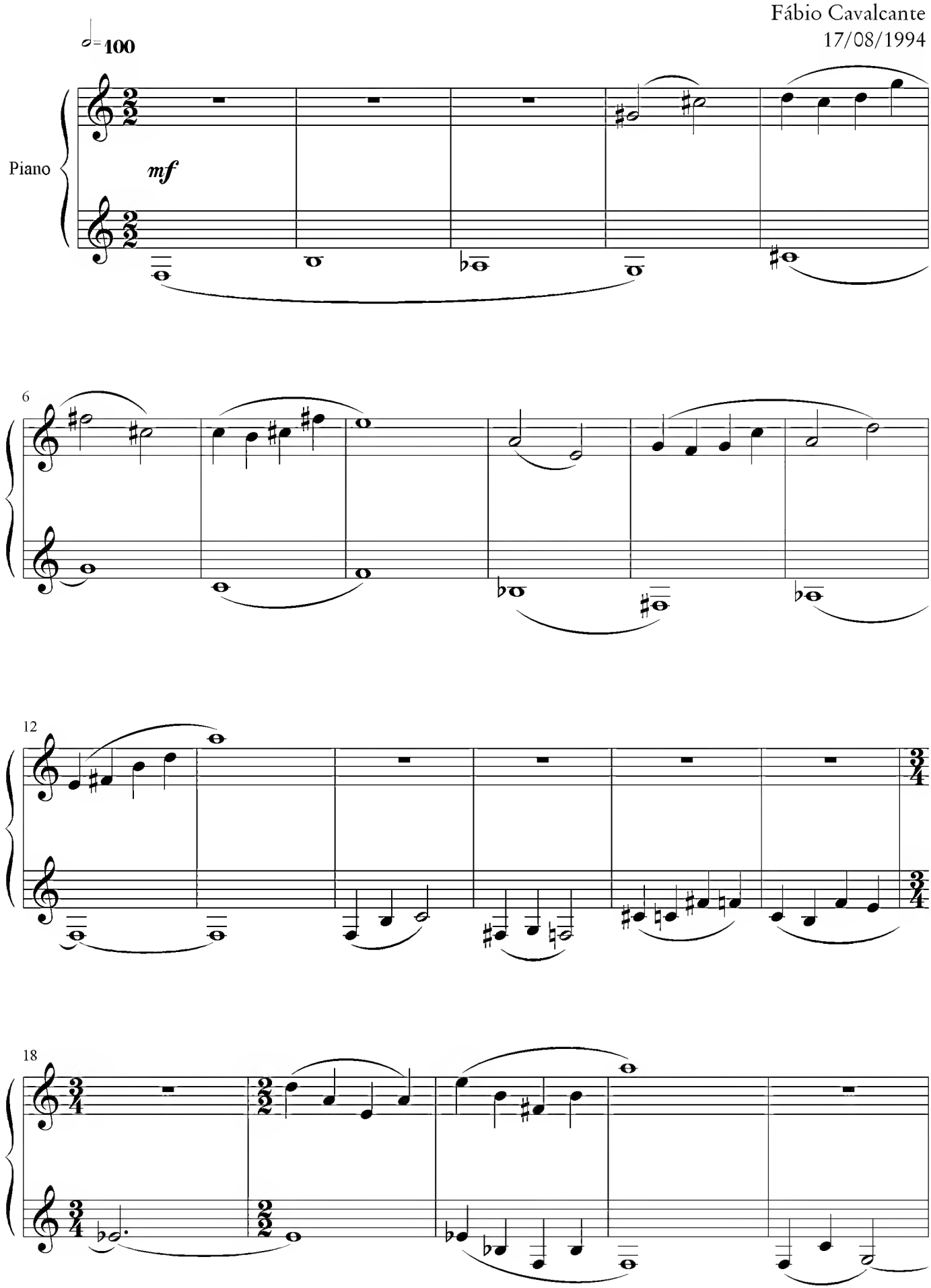

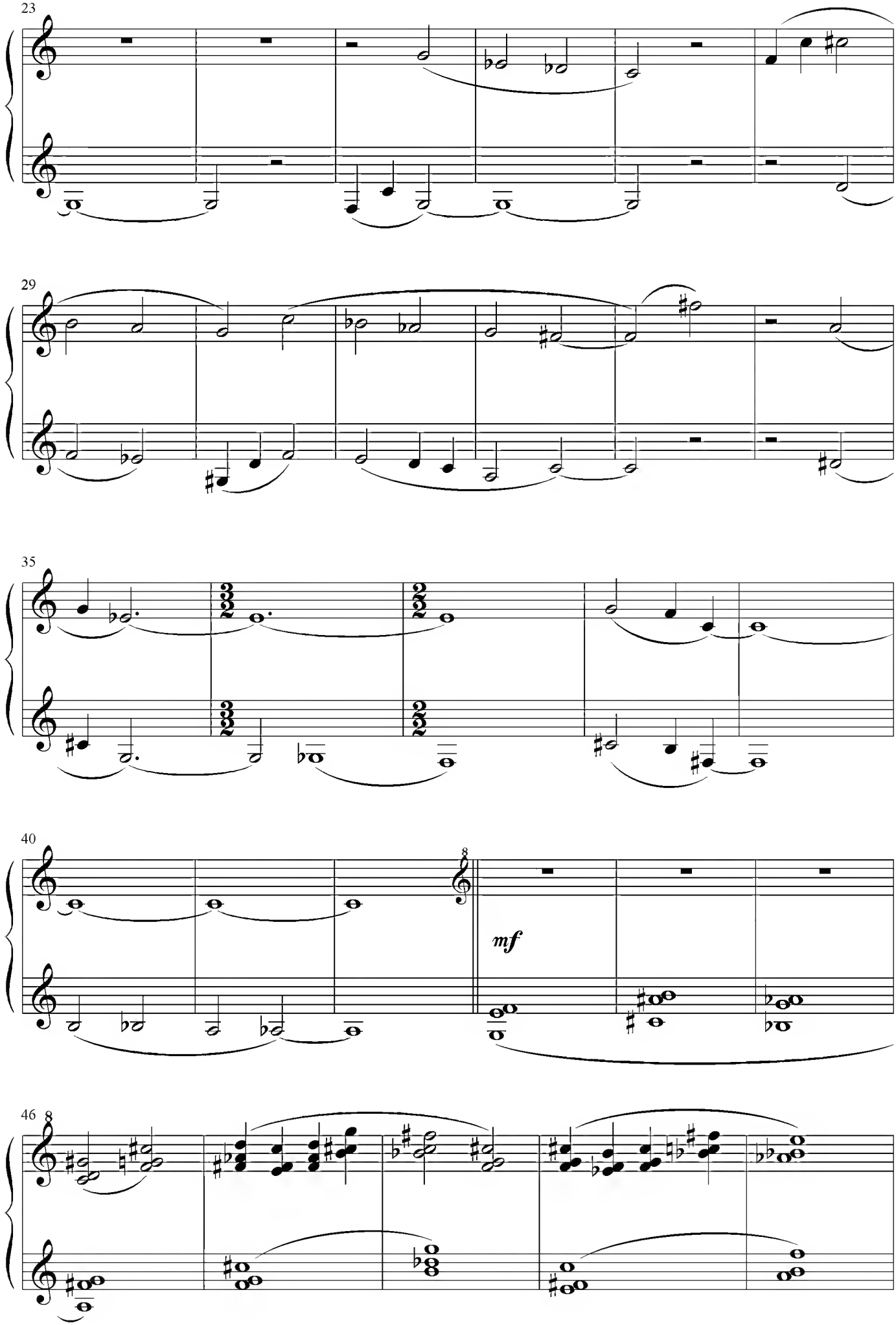
23
29
35
40
8
mf
46
8

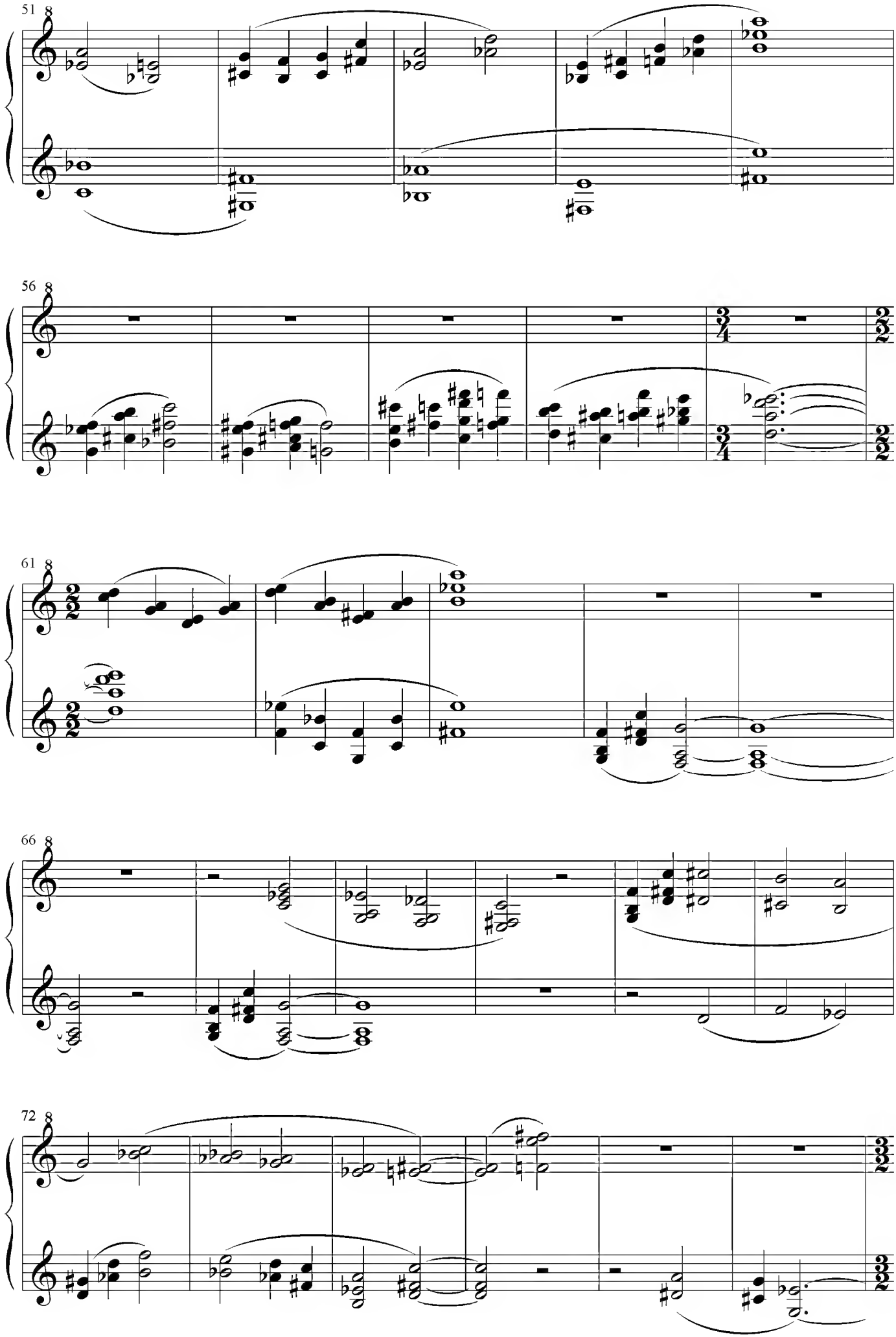
51
56
61
66
72

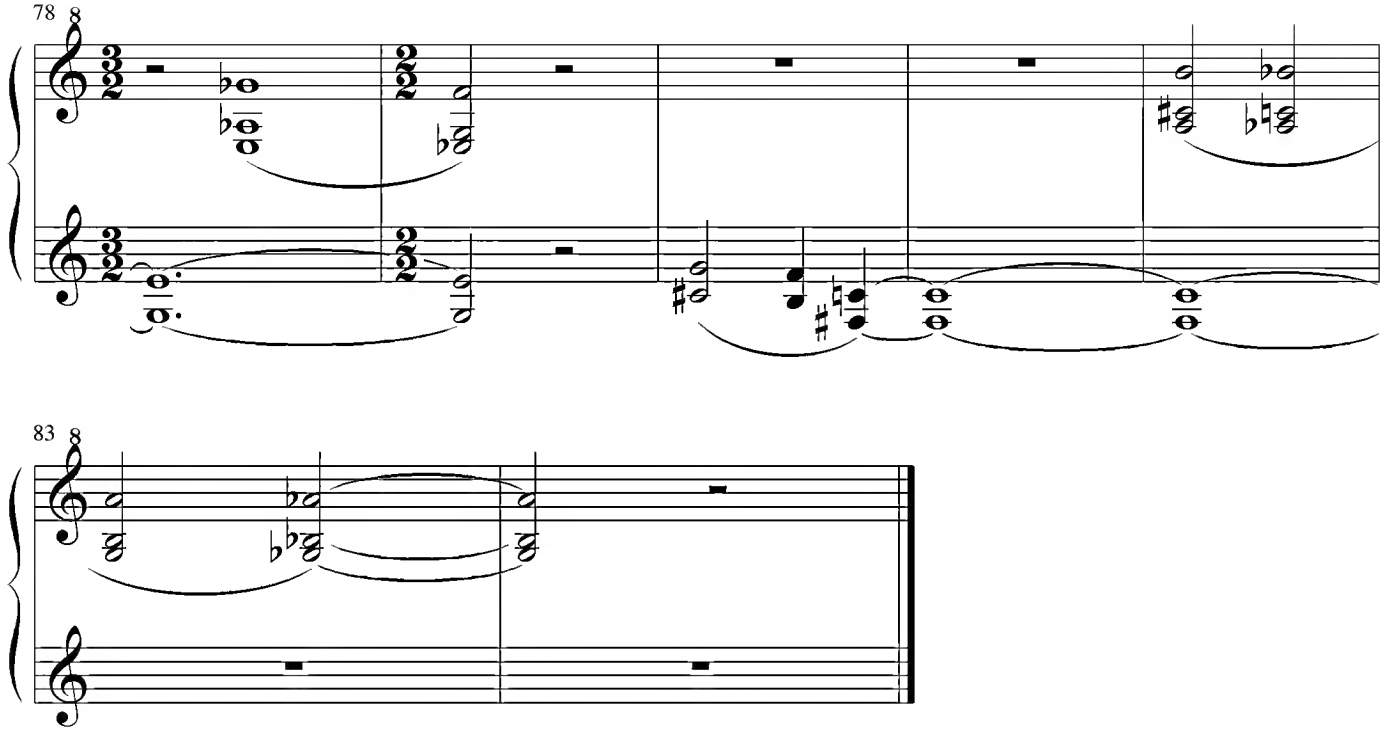
78

83

II. Retrovisor

Fábio Cavalcante
09/09/1994

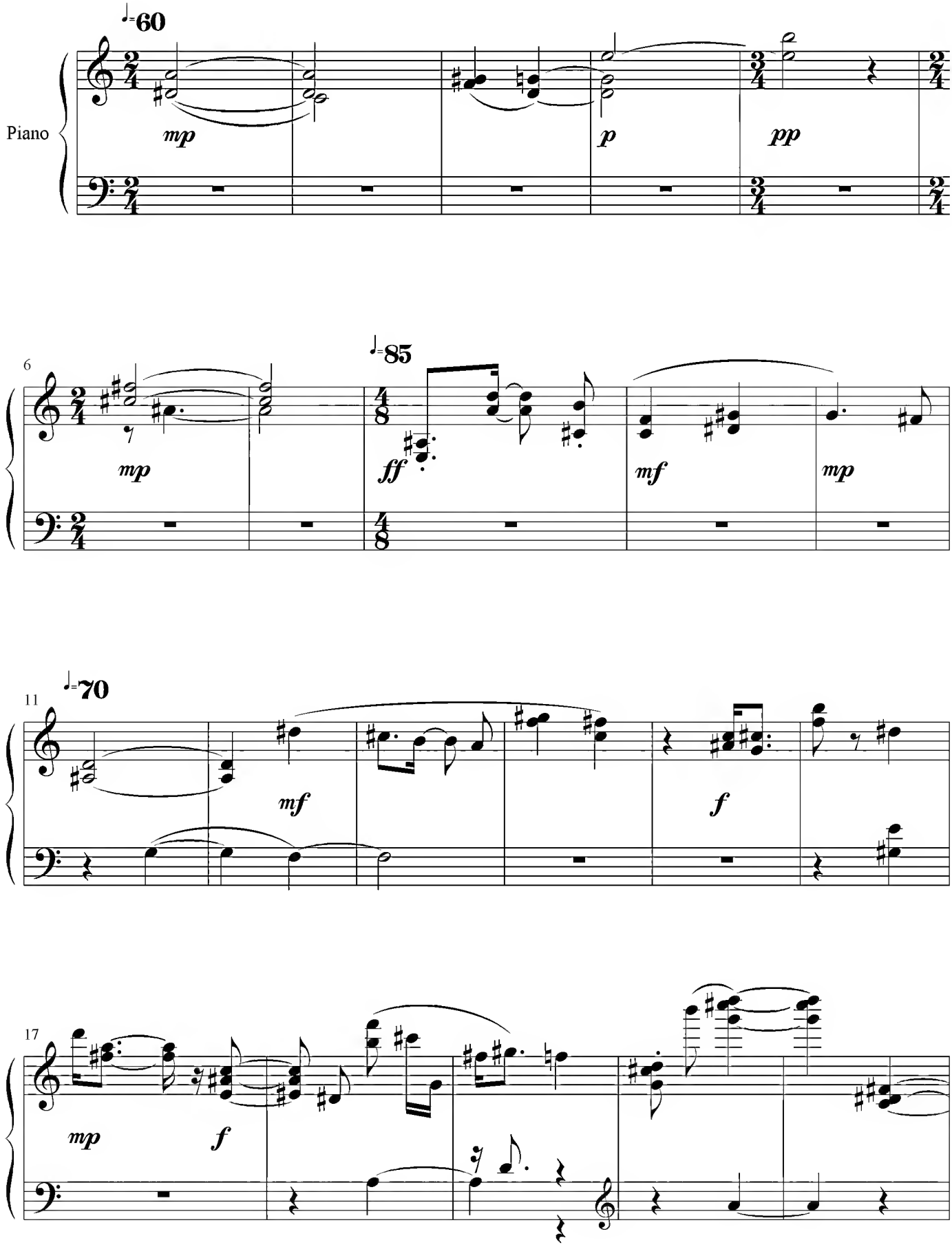

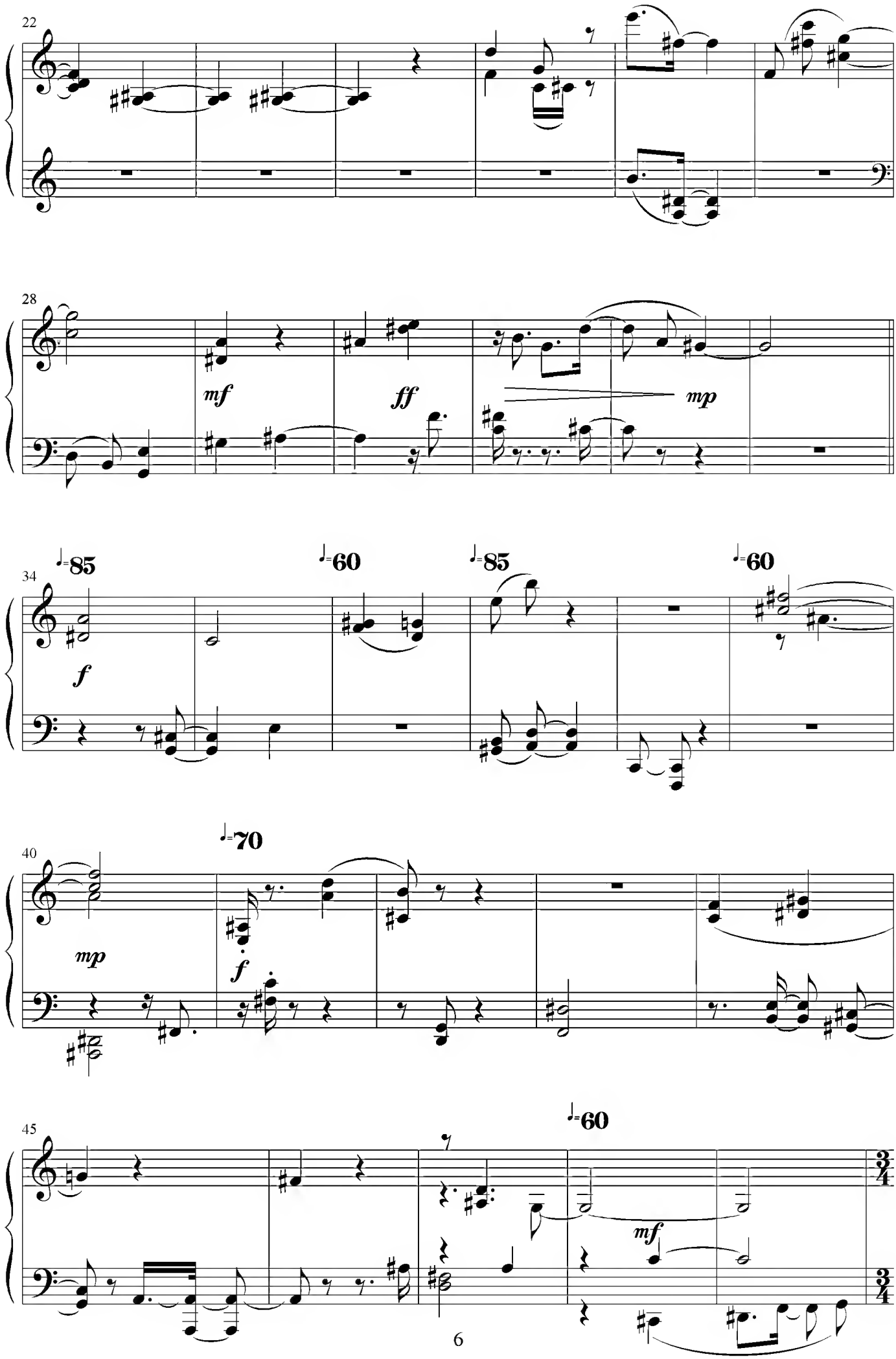
22
28
mf
ff
mp
34
♩=85
♩=60
♩=85
♩=60
f
40
♩=70
mp
f
45
♩=60
mf
3/4

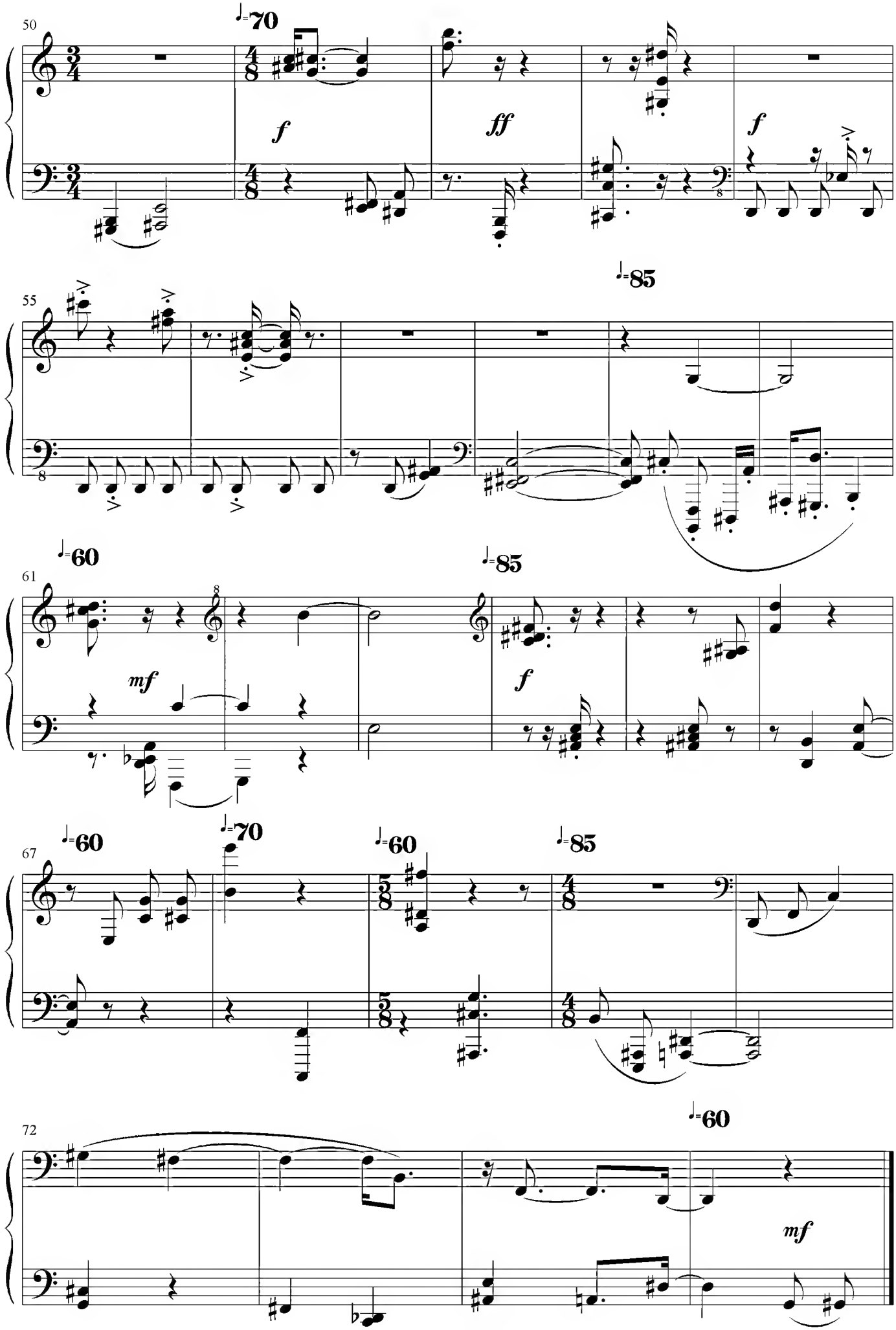
50
♩=70
f
ff
f
55
♩=85
61
♩=60
mf
♩=85
f
67
♩=60
♩=70
♩=60
♩=85
72
♩=60
mf

III. Pára-lama

Fábio Cavalcante
12/05/1994

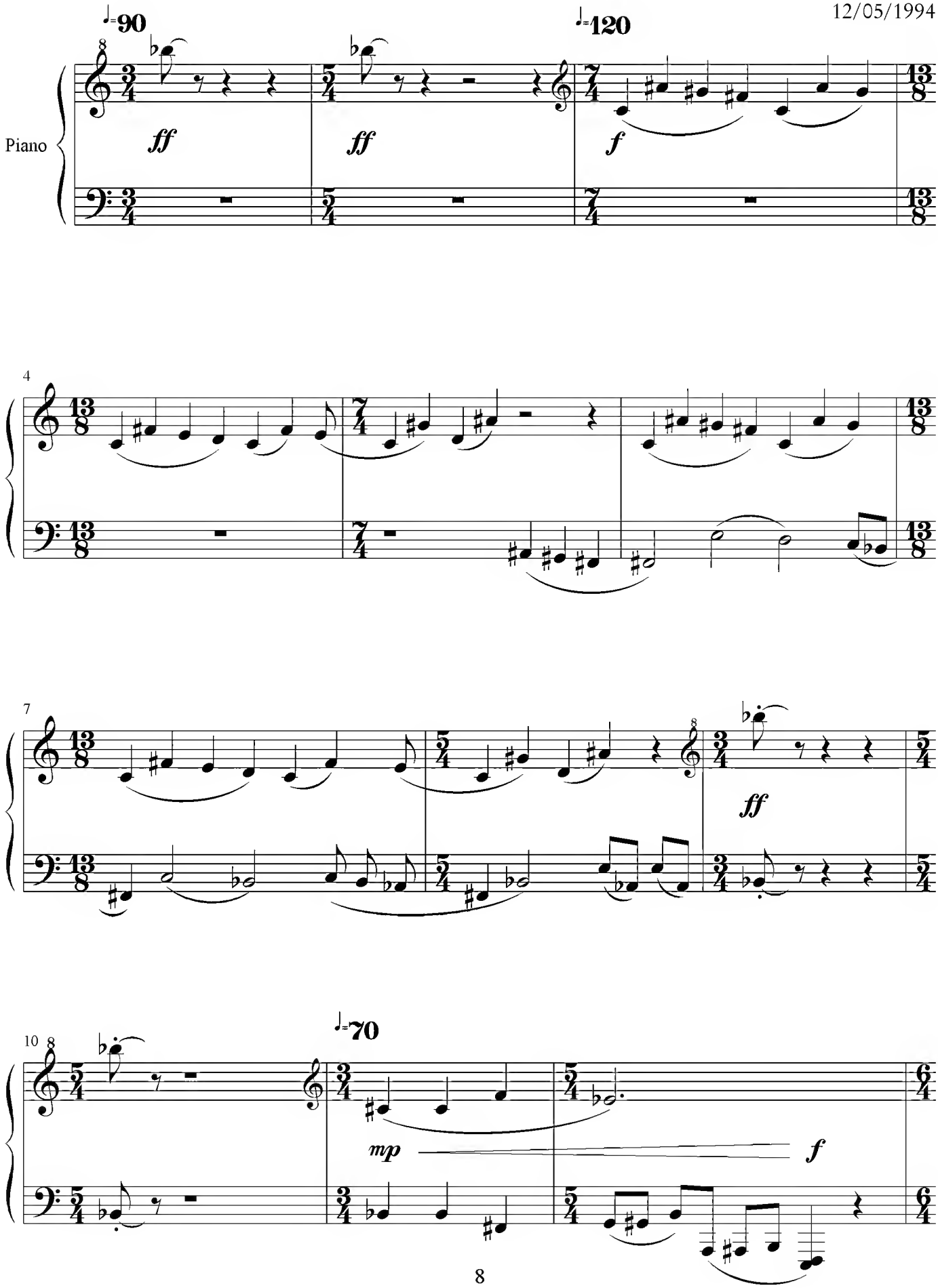

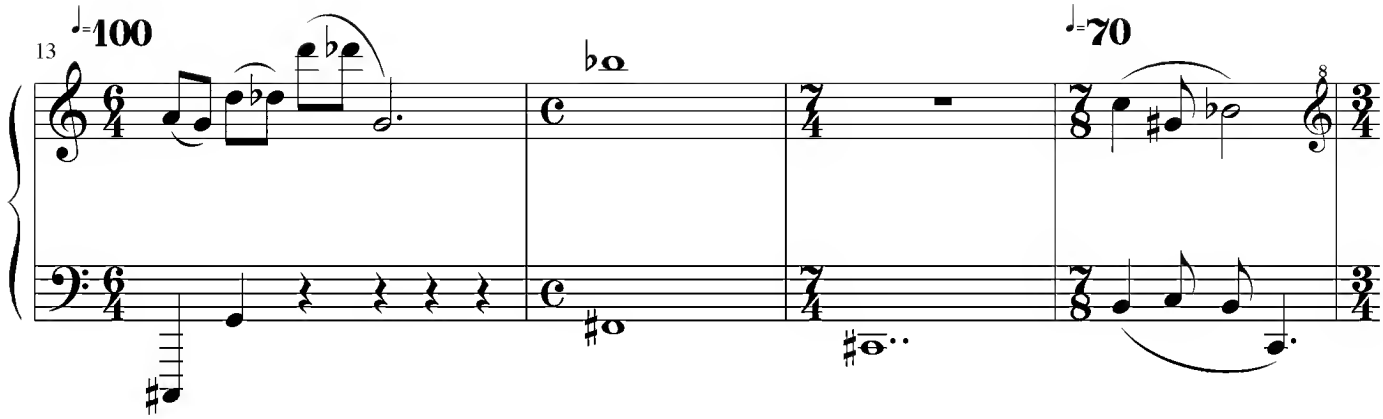
13
♩=100
♩=70
8

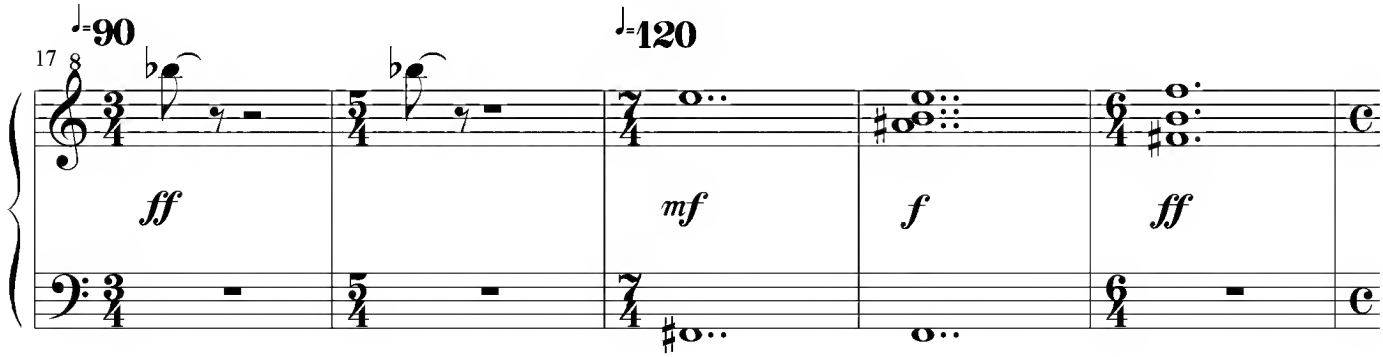
17
8
♩=90
♩=120
ff
mf
f
ff

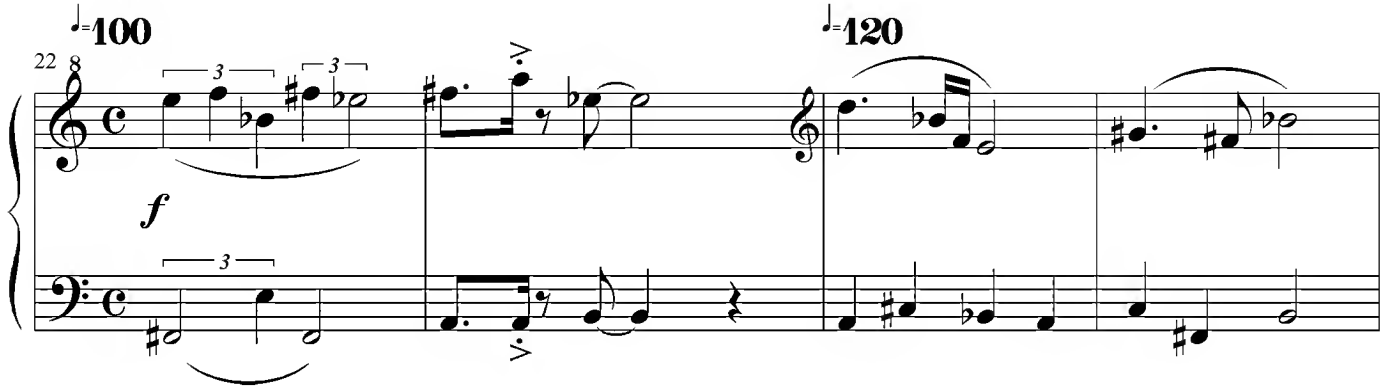
22
8
♩=100
♩=120
3
f

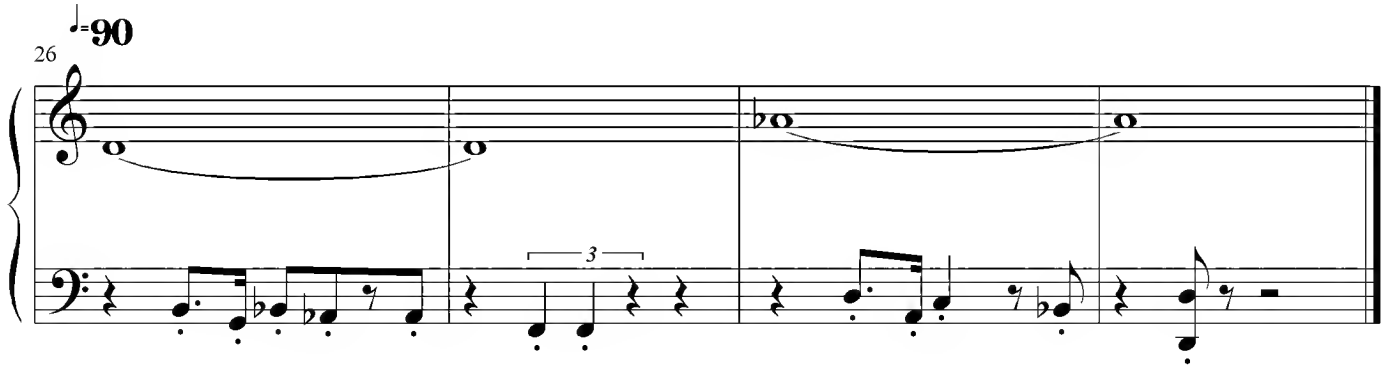
26
♩=90
3

IV. Pára-brisa

Fábio Cavalcante
05/04/1995

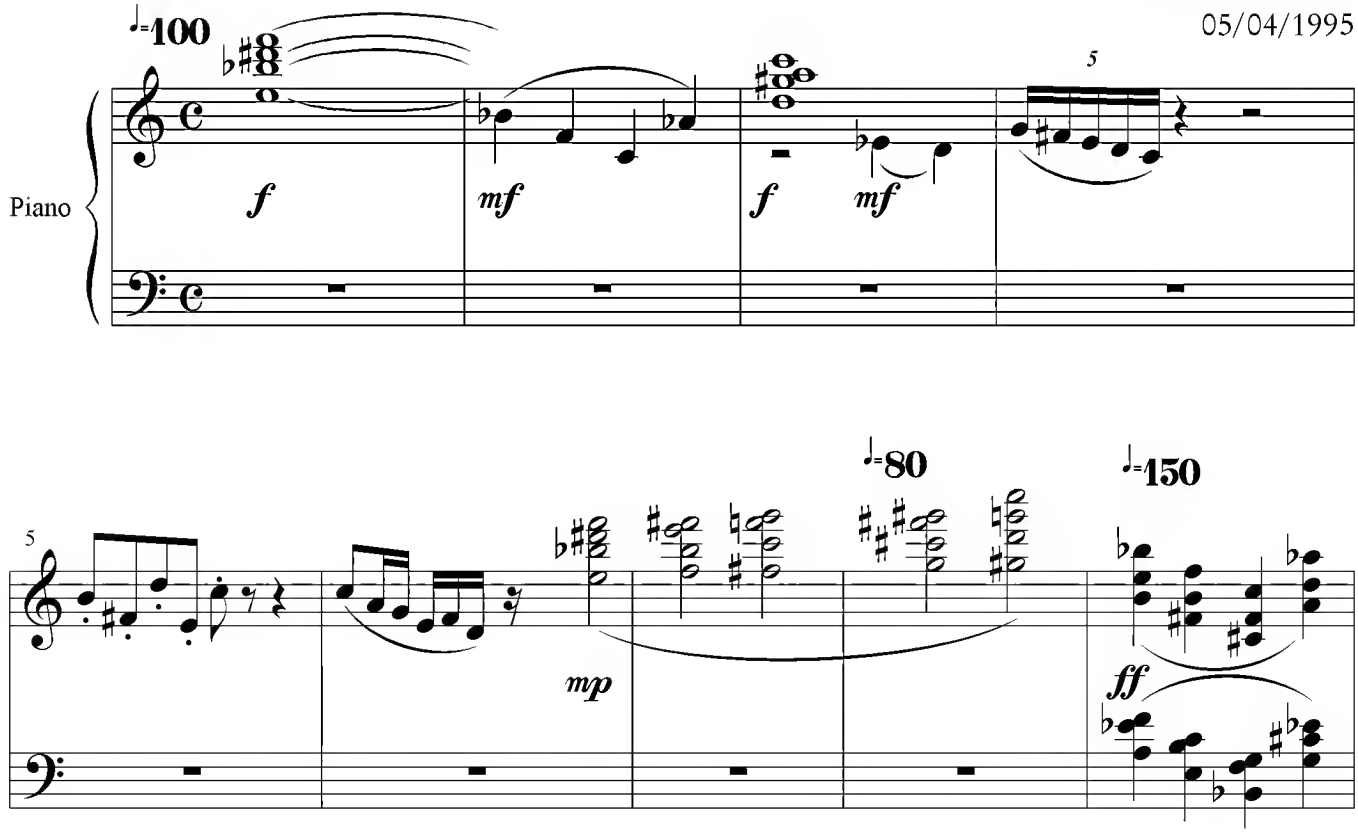

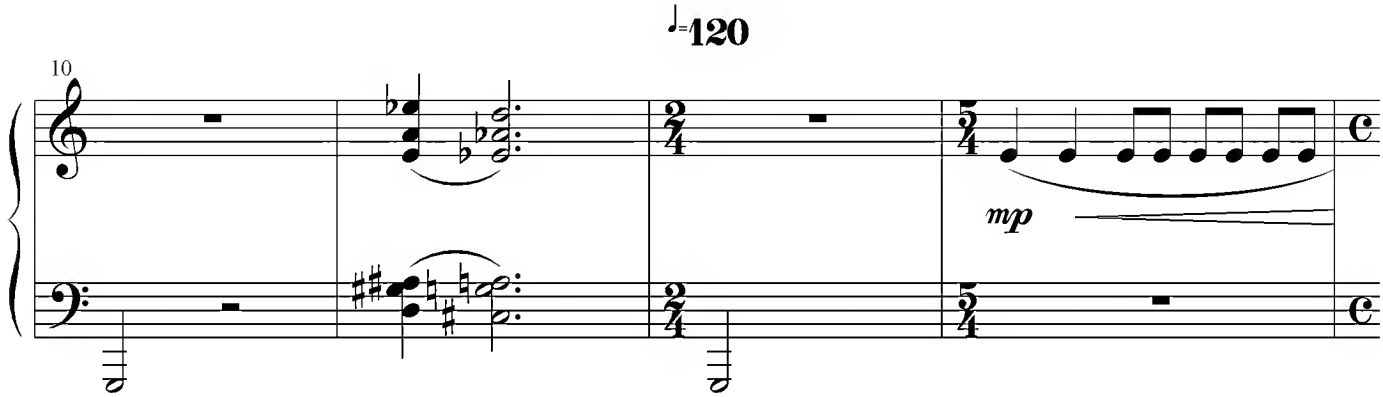

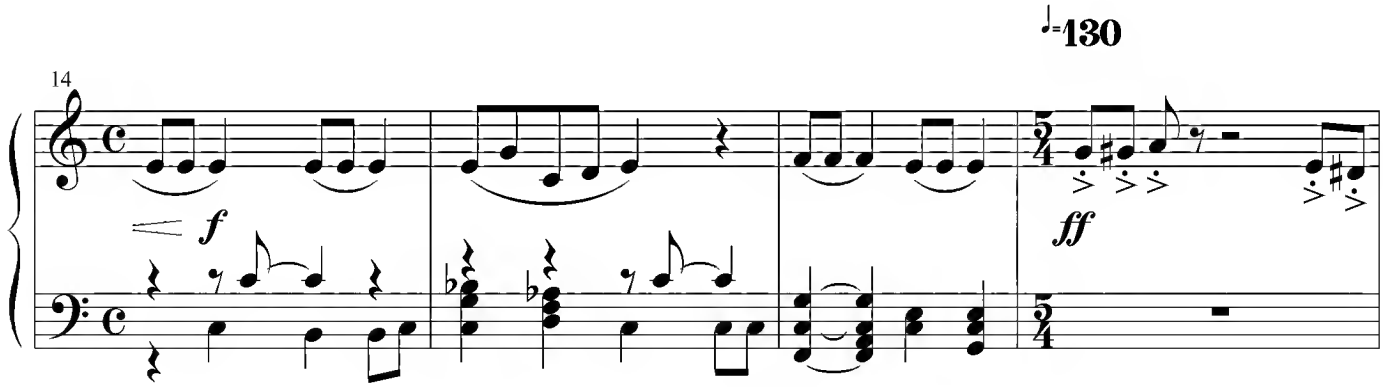

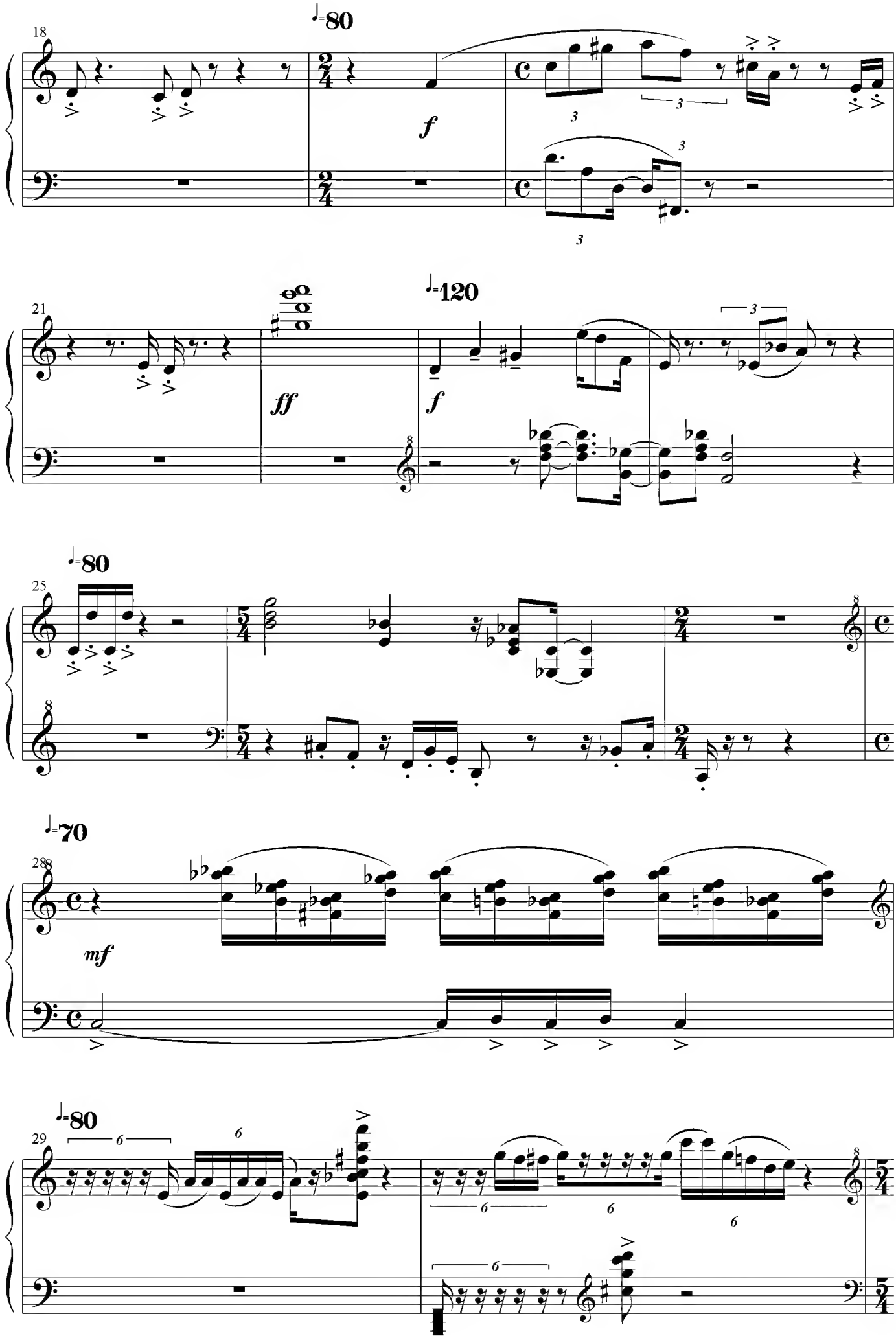
♩=80
18
f
3
3
3
♩=120
21
ff
f
3
8
♩=80
25
8
8
♩=70
28
8
mf
♩=80
29
6
6
6
6
6
8

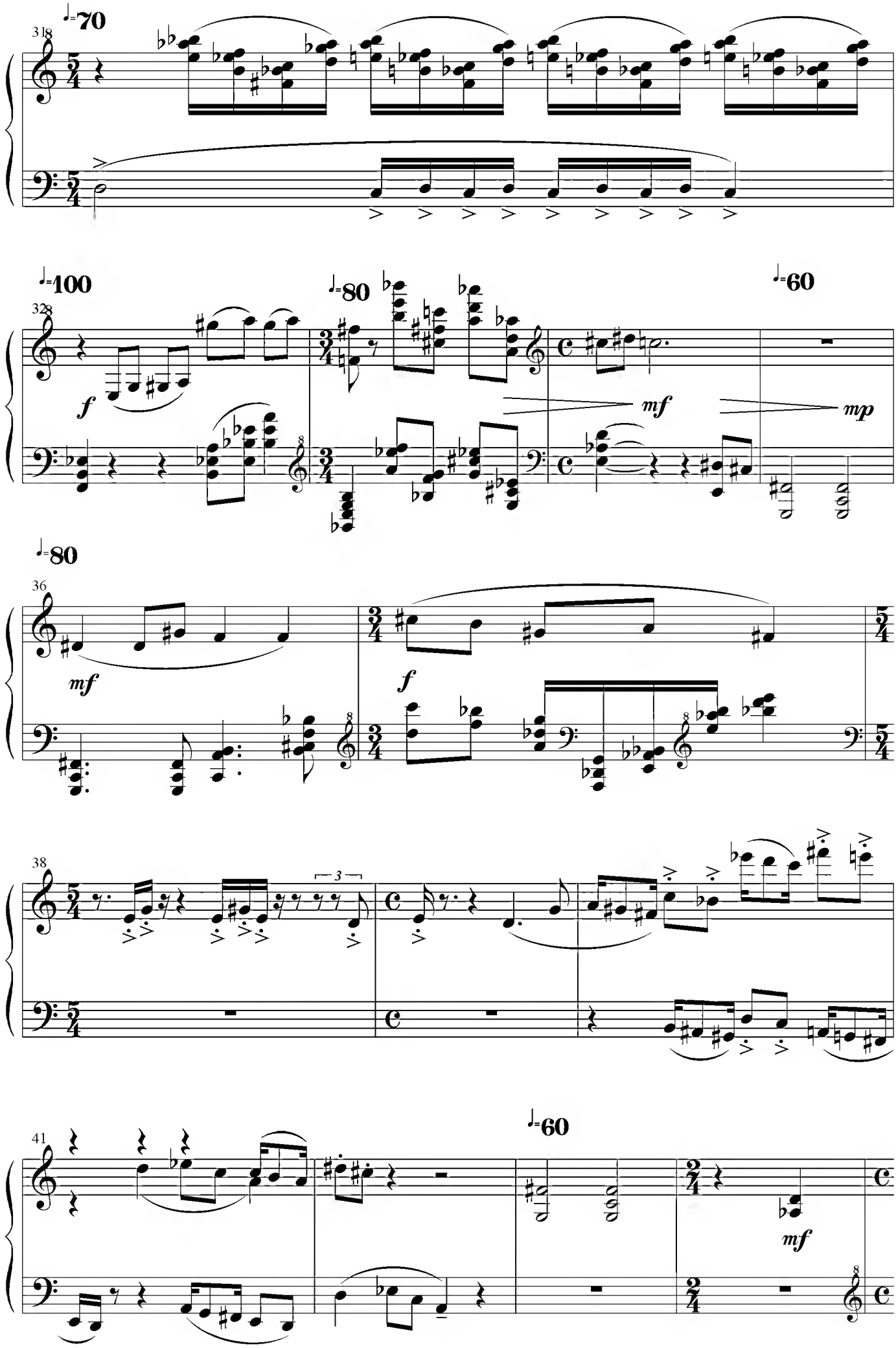
♩=70
31
♩=100
32
f
♩=80
mf
♩=60
mp
♩=80
36
mf
f
38
3
♩=60
41
mf

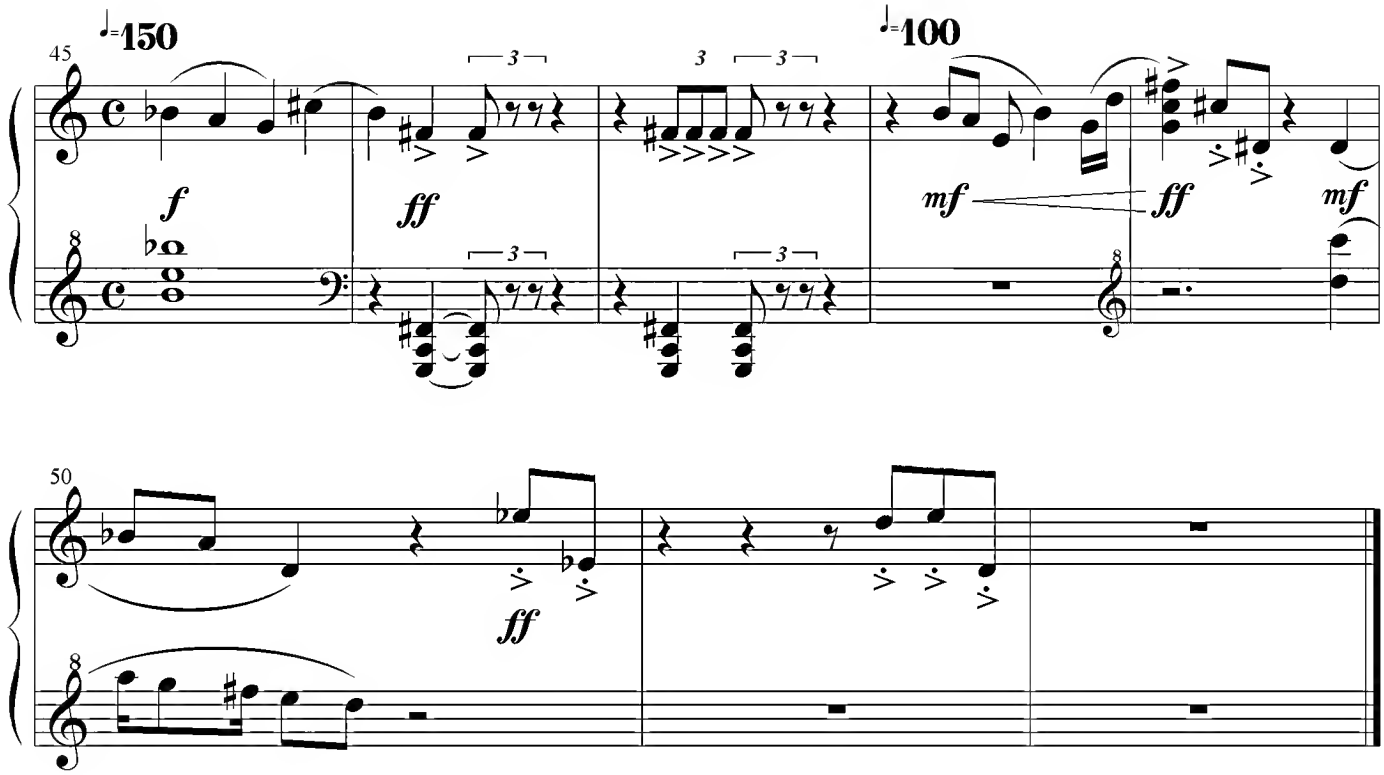
♩=150
♩=100
45
50
f
ff
mf
ff
mf
ff